« Conduire le changement. »

Avançons dans le bon sens !

GOUVERNEMENT DE LA NOUVELLE CALÉDONIE

MERCI AUX MEMBRES DU COM.OR.

- Cyril
- Romain
- Robert
- Olivia
- Isabelle
- Isabelle
- Virginie
- Claude
- Claude
- Heidi

- Gervais
- Sylvie
- Lucien
- Richard
- Adèle
- Séverine
- Elodie
- Franck
- Marie-lise
- Et un merci tout particulier à Frédéric pour sa disponibilité et son sens critique…

GOUVERNEMENT DE LA NOUVELLE-CALÉDONIE

« Conduire
le changement. »

La gouvernance partagée des transports et de la mobilité

LE CGTM ET SES OUTILS

présenté par Christian Menvielle

GOUVERNEMENT DE LA NOUVELLE-CALÉDONIE

DE LA LOI ORGANIQUE AU SGTM

Loi organique 99-209

- article 211 (mise en œuvre d'un SAD)

Schéma d'Aménagement et de Développement (NC2025)
=
Ambitions fondamentales
Politiques publiques

Politique publique des transports et sa déclinaison en schéma sectoriel

SGTM

- Ambitions
- Objectifs stratégique
- Objectifs opérationnels

Gouvernance partagée (CGTM)

Agence de financement

Cellule d'appui technique

Texte de cadrage (DOTI)

GOUVERNEMENT DE LA NOUVELLE-CALÉDONIE

LA COMPOSITION ACTUELLE DU CGTM

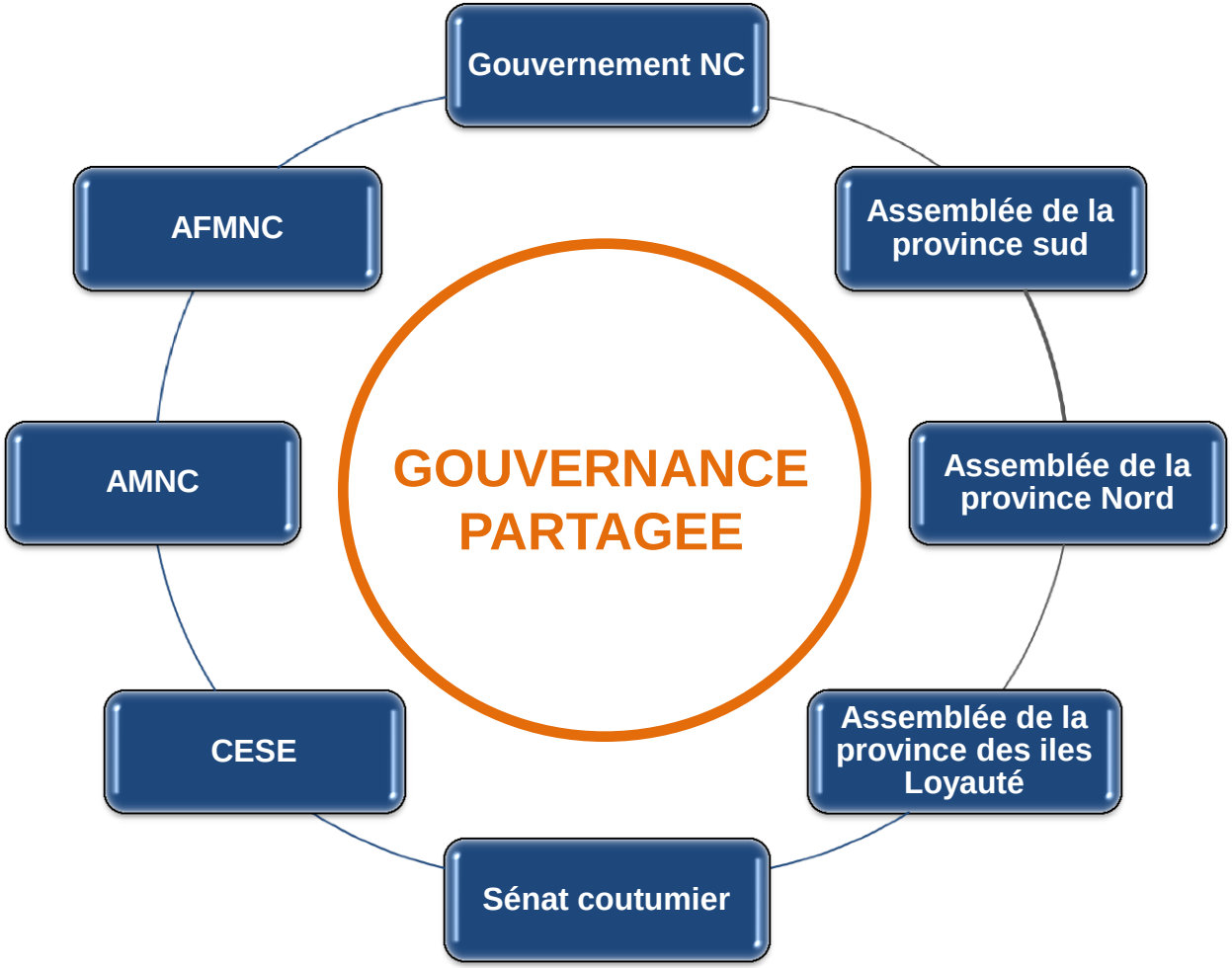

LES MISSIONS POTENTIELLES DU CGTM

CGTM

Mettre en œuvre les objectifs opérationnels du SGTM

Produire des avis
sur l'ensemble des projets transports et mobilité autres que ceux désignés supra.

Prioriser les chantiers de développement
en matière de transports et de mobilité.

Saisir l'agence de financement
des transports et de la mobilité sur les financements associés aux décisions du conseil.

Rapport annuel sur la situation du secteur des transports et de la mobilité
en direction du gouvernement et de congrès

GOUVERNEMENT DE LA NOUVELLE-CALÉDONIE

Les Outils D'AIDE A LA DECISION du CGTM

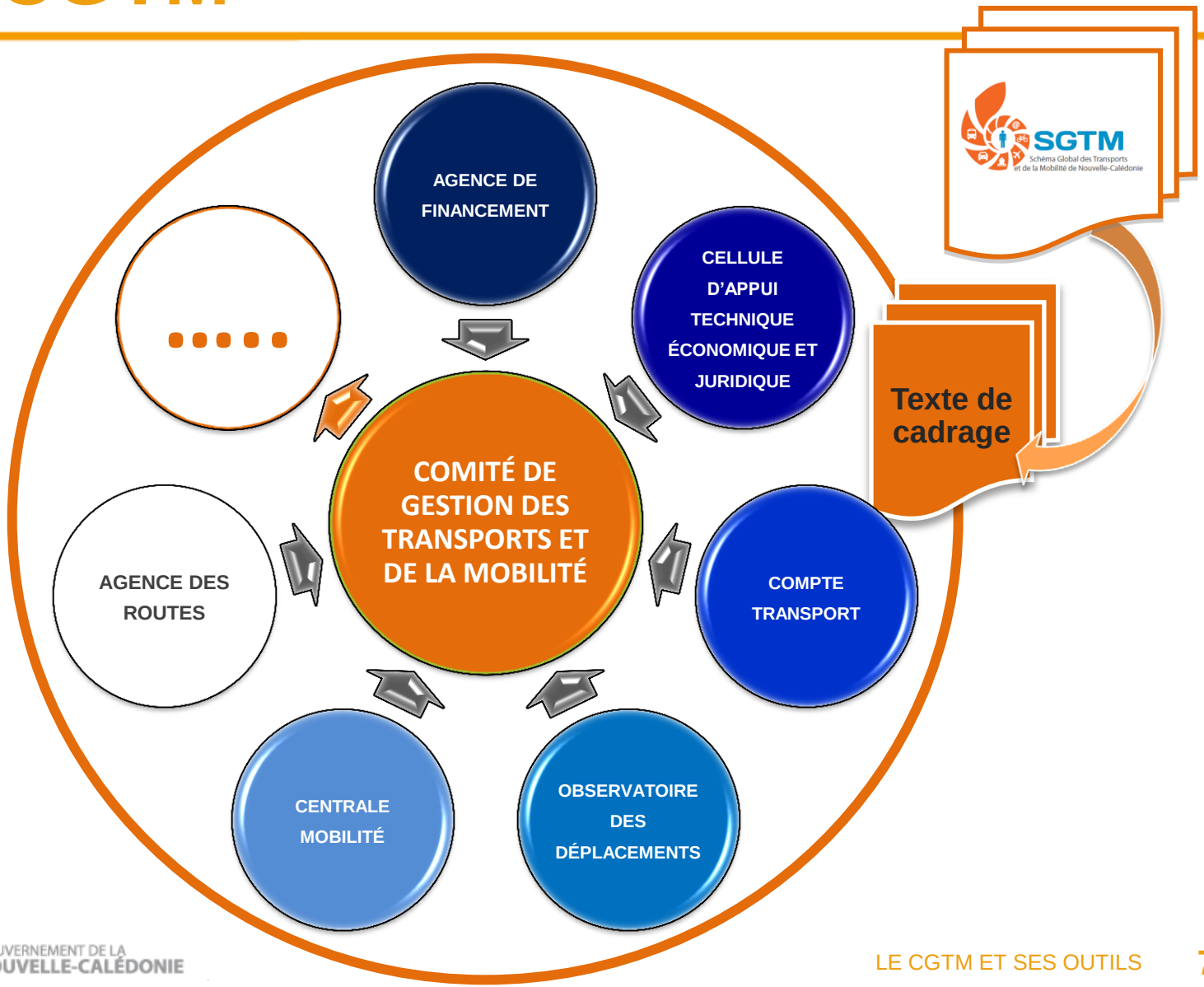

Agence de Financement

PROJET AGENCE DE FINANCEMENT (1)

Missions

- S'organiser comme une banque dédiée aux transports et à la mobilité en Nouvelle-Calédonie
- Mettre en place une rationalisation des crédits publics
- Rechercher de nouveaux capitaux
- Suivi analytique des financements
- Gérer le compte transport

Agence de Financement

PROJET AGENCE DE FINANCEMENT (2)

Point d'étape

- **Réalisé**
  - ↳ Ebauche de la délibération / Analyse Juridique en cours.
- **À réaliser**
  - ↳ Travail transversal interinstitutionnel et validation par le CGTM
  - ↳ Présentation en collégialité du GNC
  - ↳ Approbation congrès de la Nouvelle-Calédonie

De la délibération 128 vers l'agence de financement.

ADANC

- Centré vers l'aérien
- Missions collecte-distributions
- Recettes simples

→

Agence de financement

- Tous modes de transports
- Missions d'ingénierie financière
- Recettes bancaires

GOUVERNEMENT DE LA NOUVELLE-CALÉDONIE

Cellule d'appui technique économique et juridique

PROJET CELLULE D'APPUI

Exemple de missions de la cellule d'appui

AXE DÉVELOPPEMENT DE L'ÉCONOMIE DES TP RÉGULATION STRATÉGIQUE

- Animer la transversalité des stratégies de conventionnement
- Promotion de nouvelles dessertes de service public
- Renforcement du contrôle des opérations de transport public

Préparer les dossiers stratégiques et veiller à leurs suivis et à leurs analyses

Elaborer les études économiques pour le développement du Transport public

Mettre en place des systèmes efficaces d'amélioration continue des services publics.

Contrôler en permanence l'efficacité des stratégies et proposer des solutions proactives au CGTM

Veiller à l'application des principes généraux de la DOTI. Créer et animer les outils nécessaires à une analyse continue des systèmes de transport

AXE CONTRÔLE, SUIVI, ANALYSE TERRAIN

- Contrôle économique et financier
- Amélioration de la qualité des dessertes soumises aux obligations de service public
- Portefeuille d'outils

GOUVERNEMENT DE LA NOUVELLE-CALÉDONIE

Compte Transport

PROJET COMPTE TRANSPORT

Missions

- Connaitre et maîtriser le système de financement des déplacements de personnes et de marchandises
- Faire appréhender au grand public et aux décideurs le coût réel des déplacements quotidiens.
- Participer à l'évaluation des stratégies transport.
- Géré par l'agence de financement

GOUVERNEMENT DE LA NOUVELLE-CALÉDONIE

Compte Transport

PROJET COMPTE TRANSPORT

Point d'étape

- **Réalisé**
  - Conception externalisée d'un cahier des charges
  - Financement NC
- **À réaliser**
  - Validation technique
  - Validation juridique de l'appel d'offres
  - Livrable attendu au premier semestre 2017

GOUVERNEMENT DE LA NOUVELLE-CALÉDONIE

Observatoire des déplacements

PROJET OBSERVATOIRE DES DÉPLACEMENTS

Missions

- **Agréger et concentrer l'ensemble des informations disponibles sur la mobilité des biens et des personnes**
- **Apporter une parfaite connaissance des pratiques de mobilités et de la compréhension de leurs motifs**
- **étudier finement les particularités de chaque secteur en s'appuyant sur un réseau d'acteurs existants**
- **Suivre l'évolution des pratiques au cours du temps**

Point d'étape

- **Réalisé**
  - ↳ Conception externalisée du cahier des charges
- **À réaliser**
  - ↳ Validation technique et financement du projet
  - ↳ Lancement d'un appel d'offres

GOUVERNEMENT DE LA NOUVELLE-CALÉDONIE

Centrale Mobilité

PROJET CENTRALE DE MOBILITÉ

Missions

- **Informer les usagers et simplifier leurs déplacements**
- **Mieux connaître les pratiques et les besoins des usagers**
- **Optimiser les services des opérateurs de transport**

Point d'étape

- **Réalisé**
  - ↳ Signature de la convention multi-partenariale (en fin de matinée)
  - ↳ Financement NC
  - ↳ Exploitation déléguée
- **À réaliser**
  - ↳ Mise en opération
  - ↳ Agrégation de partenaires complémentaires

GOUVERNEMENT DE LA NOUVELLE-CALÉDONIE

Agence des routes

PROJET D'UNE AGENCE DES ROUTES

Missions

- **Rationaliser la mise en œuvre opérationnelle des investissements dans le domaine routier qui relève à la fois aujourd'hui du gouvernement, des provinces et des communes**
- **Etre impliquée (suivant modalités) dans les domaines de l'exploitation et de la maintenance du réseau routier dans son ensemble.**
- **Favoriser les économies d'échelle dans le secteur.**

Point d'étape

- **Réalisé**
  - ↳ Début de réflexion transversale entamée entre la DITTT et les provinces.
- **À réaliser**
  - ↳ Poursuivre les réflexions concernant l'organisation, la gouvernance, la mise en œuvre et le statut de l'agence.

GOUVERNEMENT DE LA NOUVELLE-CALÉDONIE

Texte de cadrage

PROJET DE TEXTE DE CADRAGE (*EBAUCHE BASE LOTI*)

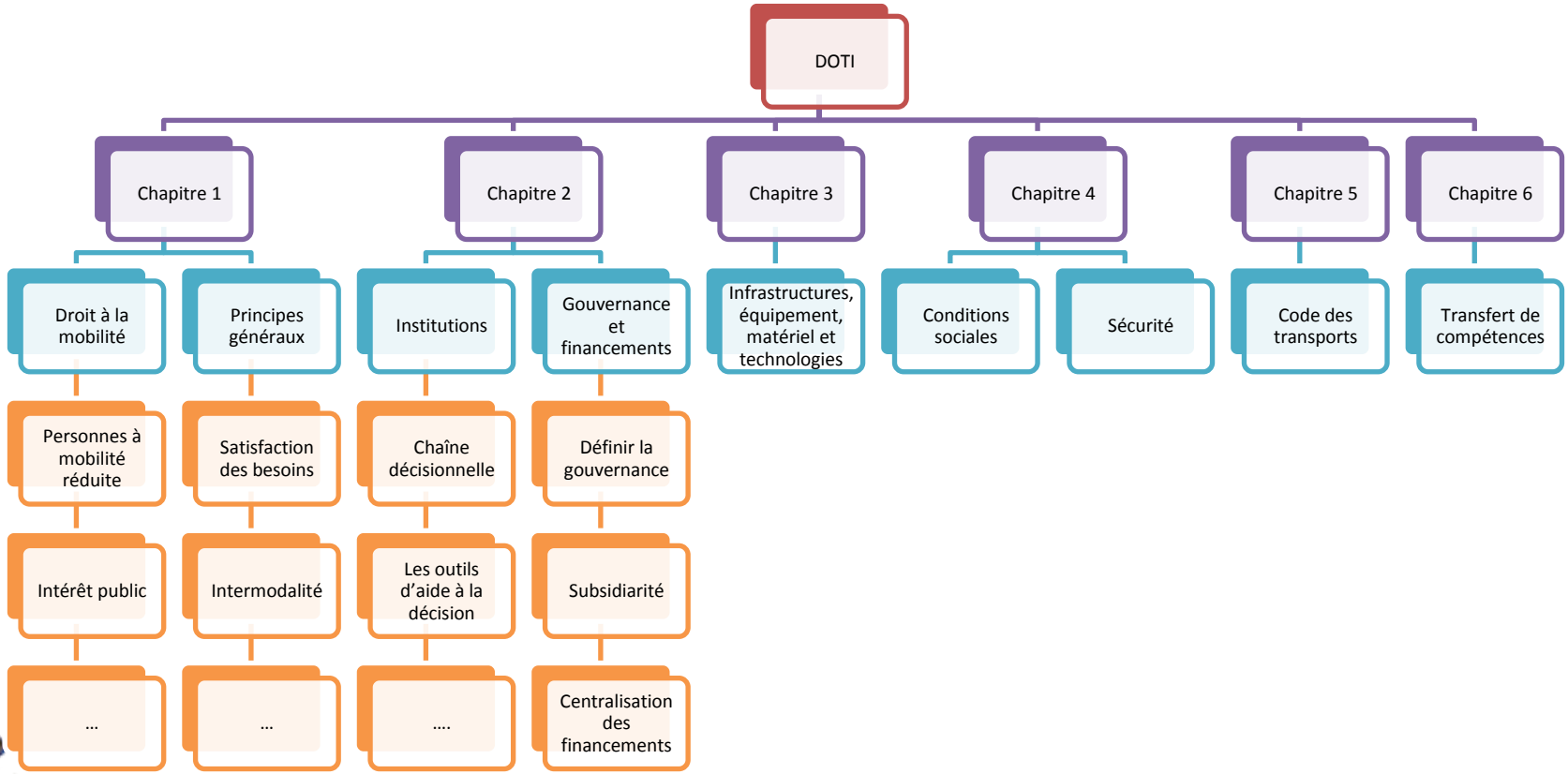

GOUVERNEMENT DE LA NOUVELLE-CALÉDONIE

EN CONCLUSION

- Une politique des transports claire avec des ambitions partagées.
- Un schéma sectoriel précis avec des objectifs stratégiques et opérationnels définis.
- Un dynamique transversale.
- Des outils performants au service de tous.
- Des règles et des procédures efficaces.
- Des acteurs de qualité.

Les ingrédients d’une dynamique forte de l’évolution des transports et de la mobilité en Nouvelle-Calédonie.

CONTACT

Merci de votre attention.

Christian MENVIELLE
Chef de projet Transports et Mobilité
Service de l'Aménagement et de la Planification
T. +687 76.61.91
E. christian.menvielle@gouv.nc